

GOBIERNO DEL ESTADO DE CHIHUAHUA  
 SEGUIMIENTO A LA MATRIZ DE INDICADORES PARA RESULTADOS  
 Segundo Trimestre del 2024

405 - INSTITUTO TECNOLÓGICO SUPERIOR DE NUEVO CASAS GRANDES  
 2E067C1 - COBERTURA EN EDUCACIÓN SUPERIOR TECNOLÓGICA

Garantizar el derecho al servicio educativo a los egresados de educación media superior, en los programas de educación con equidad, inclusión y perspectiva de género.  
 108606 - Las alumnas y los alumnos egresados del nivel medio superior del noroeste del estado de Chihuahua carecen de oportunidades para acceder a la educación superior tecnológica.

Tipo	Descripción	Unidad de Medida: Población	Total	Mujeres	Hombres
REFERENCIA	Las alumnas y los alumnos egresados de educación media superior del Estado de Chihuahua	Alumnas y alumnos	39,028	22,243	16,785
NO AFECTADA	Las alumnas y alumnos egresados de educación media superior en los municipios fuera de la zona de influencia	Alumnas y alumnos	37,402	21,279	16,123
POTENCIAL (AFECTADA)	Las alumnas y alumnos egresados de educación media superior del noroeste del estado de Chihuahua.	Alumnas y alumnos	1,626	964	662
OBJETIVO	Las alumnas y alumnos egresados de educación media superior de mayor impacto en la zona de influencia	Alumnas y alumnos	1,626	964	662
POSTERGADA	Las alumnas y alumnos egresados de educación media superior de la zona de influencia sin capacidad para atender	Alumnas y alumnos	0	0	0
ATENVIDA	Las alumnas y alumnos egresados de educación media superior de mayor impacto en la zona de influencia	Alumnas y alumnos	0	0	0

ALINEACIÓN A INSTRUMENTOS DE PLANEACIÓN ESTRATÉGICA

Eje Rector - Tema - Tema Transversal	E10474 - SALUD, DESARROLLO HUMANO E IDENTIDAD CHIHUAHUA - EDUCACIÓN - RESPETO DE LOS DERECHOS HUMANOS
OBJETIVO	Objetivos de Desarrollo Sostenible ODD4 - Garantizar una educación inclusiva, equitativa y de calidad y promover oportunidades de aprendizaje durante toda la vida para todos
TEMA	Plan Nacional de Desarrollo E203 - Derecho a la educación
OBJETIVO	Plan Estatal de Desarrollo 2022-2027 E10401001 - Ampliar la cobertura a nivel estatal en materia educativa.
OBJETIVO	Programas de Mediano Plazo 2022 - 2027 PS05010001 - Asegurar el acceso, permanencia y egreso de los estudiantes de todos los niveles educativos para garantizar el derecho a la educación.

PRESUPUESTO DEL PROGRAMA

Segundo Trimestre	Acumulado
Autorizado 76,401,462.79	Modificado 80,453,026.96
Gasto 28,633,413.69	Gasto 28,633,413.69
% de gasto / modificado 35.39	

INDICADORES DEL PROGRAMA

Indicadores con avance	Indicadores sin avance	Indicadores sin avance - Con justificación
7	8	1

**GOBIERNO DEL ESTADO DE CHIHUAHUA**  
**SEGUIMIENTO A LA MATRIZ DE INDICADORES PARA RESULTADOS**  
**Segundo Trimestre del 2024**

**405 - INSTITUTO TECNOLÓGICO SUPERIOR DE NUEVO CASAS GRANDES**  
**2E067C1 - COBERTURA EN EDUCACION SUPERIOR TECNOLÓGICA**

Garantizar el derecho al servicio educativo a los egresados de educación media superior, en los programas de educación con equidad, inclusión y perspectiva de género.  
 108909 - Las alumnas y los alumnos egresados del nivel medio superior del estado de Chihuahua carecen de oportunidades para acceder a la educación superior tecnológica.

**FUENTES DE FINANCIAMIENTO**

Clave	Descripción	Origen	Interrupciones	Porcentaje	Autorizado	Modificado	Gasto	Variación
1110189	RECURSOS DEL ESTADO	RECURSOS FISCALES	2E067C1 - COBERTURA EN EDUCACION SUPERIOR TECNOLÓGICA	2.32%	1,770,387.00	1,770,387.00	.00	1,770,387.00
1114999	INGRESOS PARA UN FIN EN ESPECIFICO DE ORGANISMOS DESCENTRALIZADOS	RECURSOS FISCALES	2E067C1 - COBERTURA EN EDUCACION SUPERIOR TECNOLÓGICA	7.92%	6,050,000.00	6,048,650.00	2,302,217.36	3,866,432.64
1178099	CONTRAPARTE ESTATAL A REASIGNACIONES DE RECURSOS FEDERALES ORDINARIAS SECRETARIA DE EDUCACION PUBLICA	RECURSOS FISCALES	2E067C1 - COBERTURA EN EDUCACION SUPERIOR TECNOLÓGICA	42.85%	32,616,440.90	34,620,116.38	13,061,780.89	21,558,335.49
1219199	FINANCIAMIENTO INTERNO	FINANCIAMIENTO INTERNO	2E067C1 - COBERTURA EN EDUCACION SUPERIOR TECNOLÓGICA	0.00%	0.00	.00	.00	.00
1521699	FONDO GENERAL DE PARTICIPACIONES	RECURSOS FEDERALES	2E067C1 - COBERTURA EN EDUCACION SUPERIOR TECNOLÓGICA	0.00%	0.00	.00	.00	.00
1522189	FONDO DE FISCALIZACION PARA ENTIDADES FEDERATIVAS (FOFIE)	RECURSOS FEDERALES	2E067C1 - COBERTURA EN EDUCACION SUPERIOR TECNOLÓGICA	0.00%	0.00	.00	.00	.00
1522899	INGRESOS FISCALES FEDERALES ADMINISTRADOS POR EL GOBIERNO DEL ESTADO	RECURSOS FEDERALES	2E067C1 - COBERTURA EN EDUCACION SUPERIOR TECNOLÓGICA	0.00%	0.00	.00	.00	.00
2576099	REASIGNACIONES DE RECURSOS FEDERALES ORDINARIAS SECRETARIA DE EDUCACION PUBLICA	RECURSOS FEDERALES	2E067C1 - COBERTURA EN EDUCACION SUPERIOR TECNOLÓGICA	47.07%	35,964,634.89	38,014,673.60	13,209,415.64	24,805,257.96
<b>Total de presupuesto</b>					<b>76,401,462.79</b>	<b>80,453,826.98</b>	<b>28,633,413.69</b>	<b>51,820,413.69</b>







GOBIERNO DEL ESTADO DE CHIHUAHUA  
SEGUIMIENTO A LA MATRIZ DE INDICADORES PARA RESULTADOS  
Segundo Trimestre del 2024

Nivel de Operación	Objetivos	Resumen Narrativo	Medios de Verificación	Indicadores	Unidad de Medida	Frecuencia	Estrategia	Acción	Responsable	Presupuesto	Ejecución	Avance	Observaciones	Medios de Verificación	Indicadores	Unidad de Medida	Frecuencia	Estrategia	Acción	Responsable	Presupuesto	Ejecución	Avance	Observaciones
ACTIVIDAD	Realización de los procesos académicos y administrativos	Resumen Narrativo: Muestra el porcentaje de actividades académicas y administrativas realizadas a los servicios académicos y administrativos programados, para mejorar los servicios que se ofrecen a los estudiantes.	Medios de Verificación: AR = Auditorías Realizadas AP = Auditorías programadas	Indicadores: AR = Auditorías Realizadas AP = Auditorías programadas	Unidad de Medida: CONSTANTES	Frecuencia: SEMESTRAL	Estrategia: ASCENDENTE	Acción: Auditoría SGC Auditoría SGC	Responsable: AR = Auditorías Realizadas AP = Auditorías programadas	Presupuesto: 100.00	Ejecución: 6.00	Avance: 33.33	Observaciones: Las instancias evaluadas cuentan con disponibilidad para auditar los procedimientos académicos-administrativos.	Medios de Verificación: DOCUMENTO INTERNO- Certificación Departamento de Calidad Semestral	Indicadores: 4.00	Unidad de Medida: CONSTANTES	Frecuencia: SEMESTRAL	Estrategia: ASCENDENTE	Acción: Auditoría SGC Auditoría SGC	Responsable: AR = Auditorías Realizadas AP = Auditorías programadas	Presupuesto: 100.00	Ejecución: 6.00	Avance: 33.33	Observaciones: Las instancias evaluadas cuentan con disponibilidad para auditar los procedimientos académicos-administrativos.
ACTIVIDAD	Realización del informe de actividades académico-administrativas.	Resumen Narrativo: Mide el porcentaje de informes de actividades académicos en actividades programadas. Para dar a conocer los avances de la institución.	Medios de Verificación: IAR = Informes de Actividades Realizadas IAP = Informe de Actividades Programadas	Indicadores: IAR = Informes de Actividades Realizadas IAP = Informe de Actividades Programadas	Unidad de Medida: CONSTANTES	Frecuencia: TRIMESTRAL	Estrategia: REGULAR CONSTANTE	Acción: Informe Informe	Responsable: IAR = Informes de Actividades Realizadas IAP = Informe de Actividades Programadas	Presupuesto: 100.00	Ejecución: 4.00	Avance: 25.00	Observaciones: Los entes involucrados en la realización de las tareas cuentan con la disponibilidad de asistir a la convocatoria de presentación del informe.	Medios de Verificación: DOCUMENTO INTERNO- Certificación Dirección de Planeación Trimestral	Indicadores: 2.00	Unidad de Medida: CONSTANTES	Frecuencia: TRIMESTRAL	Estrategia: REGULAR CONSTANTE	Acción: Informe Informe	Responsable: IAR = Informes de Actividades Realizadas IAP = Informe de Actividades Programadas	Presupuesto: 100.00	Ejecución: 4.00	Avance: 25.00	Observaciones: Los entes involucrados en la realización de las tareas cuentan con la disponibilidad de asistir a la convocatoria de presentación del informe.
COMPONENTE	Infraestructura física tecnológica educativa evaluada.	Resumen Narrativo: Mide el porcentaje de evaluaciones a la infraestructura, instalaciones y equipamiento educativo realizadas en relación a las instalaciones y mantenimiento en buen estado las instalaciones y equipamiento.	Medios de Verificación: EIF = Evaluaciones de Infraestructura Realizadas EIP = Evaluaciones de Infraestructura Programadas	Indicadores: EIF = Evaluaciones de Infraestructura Realizadas EIP = Evaluaciones de Infraestructura Programadas	Unidad de Medida: CONSTANTES	Frecuencia: ANUAL	Estrategia: REGULAR CONSTANTE	Acción: Evaluaciones Evaluaciones	Responsable: EIF = Evaluaciones de Infraestructura Realizadas EIP = Evaluaciones de Infraestructura Programadas	Presupuesto: 100.00	Ejecución: 0.00	Avance: 0.00	Observaciones: El proveedor ejemplar adecuadamente el plan de trabajo de la infraestructura física tecnológica educativa.	Medios de Verificación: DOCUMENTO INTERNO- Materiales Recursos Materiales e Infraestructura Anual	Indicadores: 0.00	Unidad de Medida: CONSTANTES	Frecuencia: ANUAL	Estrategia: REGULAR CONSTANTE	Acción: Evaluaciones Evaluaciones	Responsable: EIF = Evaluaciones de Infraestructura Realizadas EIP = Evaluaciones de Infraestructura Programadas	Presupuesto: 100.00	Ejecución: 0.00	Avance: 0.00	Observaciones: El proveedor ejemplar adecuadamente el plan de trabajo de la infraestructura física tecnológica educativa.

GOBIERNO DEL ESTADO DE CHIHUAHUA  
SEGUIMIENTO A LA MATRIZ DE INDICADORES PARA RESULTADOS  
Segundo Trimestre del 2024

Actividad	Descripción	Indicador	Unidad de Medida	Frecuencia	Meta	Valor Real	Porcentaje de Cumplimiento	Observaciones	Avance del Indicador		Documento Interno	
									Valor Real	Porcentaje de Cumplimiento		
C0301	Ejecución del plan de mantenimiento a los bienes inmuebles.	Eficacia del Plan de Mantenimiento	Porcentaje de cumplimiento al plan de mantenimiento a los edificios	Semestral	REGULAR	4.00	100.00	Mide el cumplimiento del plan de mantenimiento a los edificios en relación a las actividades programadas a los edificios. Para tener instalaciones en condiciones óptimas para el uso de alumnos y alumnos.	4.00	44.44	44.44	DOCUMENTO INTERNO. Carpeta de Indicadores en la oficina de Recursos Materiales Semestral
									4.00	9.00	9.00	DOCUMENTO INTERNO. Carpeta de Indicadores en la oficina de Recursos Materiales Semestral
C0302	Realización de mantenimiento al equipamiento de laboratorios.	Eficacia del Plan de Mantenimiento	Porcentaje de cumplimiento al plan de mantenimiento al equipamiento de laboratorios	Semestral	REGULAR	5.00	100.00	Mide el porcentaje del mantenimiento realizado al equipamiento de laboratorio en relación al mantenimiento programado en un periodo de tiempo. Para tener las prácticas de los alumnos y alumnos del instituto.	5.00	45.45	45.45	DOCUMENTO INTERNO. Carpeta de Indicadores en la oficina de Laboratorios Semestral
									5.00	11.00	11.00	DOCUMENTO INTERNO. Carpeta de Indicadores en la oficina de Laboratorios Semestral
C0303	Atención a las solicitudes de soporte técnico a los equipos de tecnologías de la información.	Eficacia del Plan de Mantenimiento	Porcentaje de solicitudes atendidas de los servicios de soporte técnico	Semestral	REGULAR	42.00	100.00	Mide la cantidad de solicitudes de soporte técnico atendidas en relación al total de solicitudes recibidas. Para tratar de mantener la infraestructura telemática en óptimas condiciones.	42.00	46.67	46.67	DOCUMENTO INTERNO. Carpeta de Indicadores en la oficina de Telemática Semestral
									42.00	90.00	90.00	DOCUMENTO INTERNO. Carpeta de Indicadores en la oficina de Telemática Semestral
C04	Becas socio económicas gestionadas	Eficacia del Plan de Mantenimiento	Porcentaje de alumnos becados	Anual	ASCENDENTE	0.00	5.20	Mide el porcentaje de alumnos becados en relación al total de alumnos inscritos. Para determinar la cantidad de alumnos que reciben apoyo.	0.00	0.00	0.00	DOCUMENTO INTERNO. Carpeta de Indicadores en la oficina de Jefatura de Desarrollo Académico Anual
									0.00	1,057.00	1,057.00	DOCUMENTO INTERNO. Carpeta de Indicadores en la oficina de Jefatura de Desarrollo Académico Anual

**Justificación Trimestral:**  
Observaciones:

**Justificación Trimestral:**  
Observaciones:

**Justificación Trimestral:**  
Observaciones:

**Justificación Trimestral:**  
Observaciones:

GOBIERNO DEL ESTADO DE CHIHUAHUA  
 SEGUIMIENTO A LA MATRIZ DE INDICADORES PARA RESULTADOS  
 Segundo Trimestre del 2024

405- INSTITUTO TECNOLÓGICO SUPERIOR DE NUEVO CASAS GRANDES  
 2E067C1 - COBERTURA EN EDUCACION SUPERIOR TECNOLÓGICA

Nivel / Referencia	Objetivos Resumen Narrativo	Nombre del indicador / Descripción del indicador	Método de Cálculo	Tipo / Dimensión / Frecuencia / Trayectoria	Indicador		Clasificación	Unidad de Medida	Meta		Avances del Indicador			Medio de Verificación	Supuestos
					Fórmula / Variables de la Fórmula	Valor Reprog.			Meta	Valor Log. del Trimestre	Av. Trim.	Valor Log. Acumulado	Av. Acu.		
ACTIVIDAD C04B1	Recepción de solicitudes de becas.	Porcentaje de solicitudes de becas	PORCENTAJE	Gestión Anual Eficacia REGULAR CONSTANTE	(BG/BS)*100 BG = Solicitudes de becas recibidas BS = Solicitudes de becas programadas	ACUMULADO	Solicitudes	55.00	100.00	0.00	0.00	0.00	0.00	DOCUMENTO INTERNO- DOCUMENTO INTERNO-Carpeta de Indicadores en la oficina de Jefe/a de Oficina de Desarrollo Académico Anual-----	Las alumnas y los alumnos elegibles se interesan en las becas que se ofrecen...
		Mide el porcentaje de solicitudes de becas recibidas en relación a las programadas. Para determinar la cantidad de solicitudes que se reciben para su gestión entre las autoridades competentes				CONSTANTE	Solicitudes	55.00	0.00	0.00	0.00	0.00			

Justificación Trimestral:  
 Observaciones:

Justificación Trimestral:  
 Observaciones:

Observaciones Generales del Programa Presupuestario en el Periodo

Responsable del Programa

Ing. Julián Obed Álvarez Carrasco  
 Subdirección de Planeación y Evaluación  
 Responsable del Ejeo Plurianivel

M.A.P. Jesús Peña Ortiz  
 Director del Instituto Tecnológico Superior de Nuevo Casas Grandes

Lic. Francisco Hugo Gutiérrez Dávila  
 Secretario de Educación y Deporte

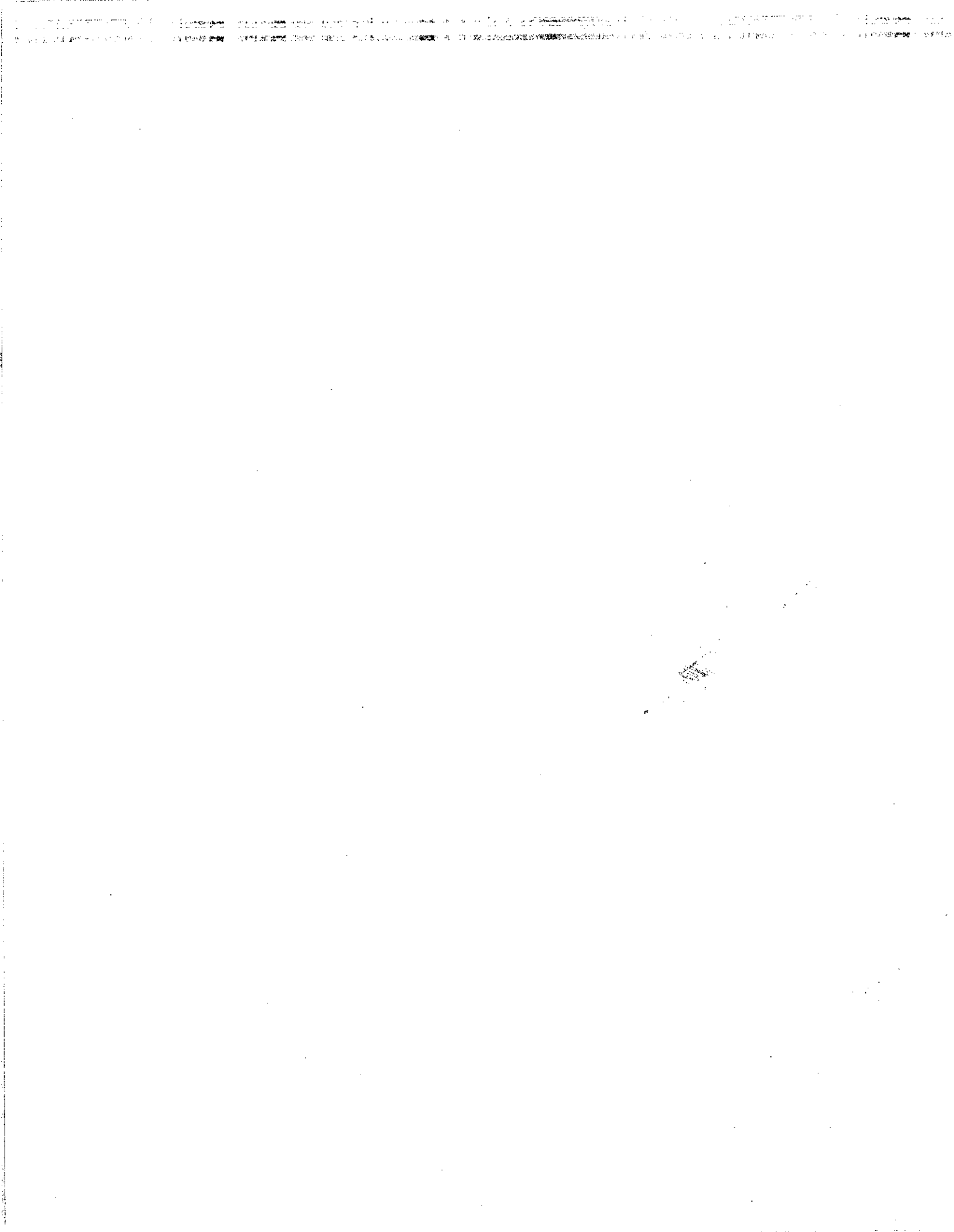



GOBIERNO DEL ESTADO DE CHIHUAHUA  
 SEGUIMIENTO A LA MATRIZ DE INDICADORES PARA RESULTADOS  
 Segundo Trimestre del 2024

405 - INSTITUTO TECNOLÓGICO SUPERIOR DE NUEVO CASAS GRANDES  
 25051CI - VINCULACION Y SERVICIOS EDUCATIVOS

Fortalecer la vinculación entre la Universidad y los diferentes sectores económicos, sociales y gubernamentales, a través de diversos mecanismos de cooperación, que favorezcan la inserción de los egresados de la institución en el mercado laboral, en condiciones laborales o de autoempleo óptimas.

108805 - Las alumnas y los alumnos que cursan en la institución, carecen de servicios educativos de forma integral, lo cual les impide tener un desarrollo óptimo en su educación superior.

REFERENCIA	Tipo	Descripción	Unidad de Medida: Población		
			Total	Mujeres	Hombres
NO AFECTADA	Las alumnas y alumnos cursando educación superior en la zona de influencia.		3,529	2,113	1,416
POTENCIAL (AFECTADA)	Las alumnas y alumnos cursando en otras instituciones de educación superior de la zona de influencia		2,487	1,605	882
OBJETIVO	Las alumnas y alumnos que cursan en la institución		1,042	508	534
POSTERGADA	Las alumnas y alumnos que cursan en la institución que el programa esta en condiciones reales de atender.		1,042	508	534
ATENIDA	Las alumnas y alumnos que cursan en la institución que el programa no esta en condiciones de atender derivado de su capacidad instalada.		0	0	0
	Las alumnas y alumnos que cursan en la institución que el programa esta en condiciones reales de atender.		0	0	0

ALINEACIÓN A INSTRUMENTOS DE PLANEACIÓN ESTRATÉGICA

E10474 - SALUD, DESARROLLO HUMANO E IDENTIDAD CHIHUAHUA - EDUCACION - RESPETO DE LOS DERECHOS HUMANOS

Eje Rector - Tema Transversal

Objetivos de Desarrollo Sostenible

ODD4 - Garantizar una educación inclusiva, equitativa y de calidad y promover oportunidades de aprendizaje durante toda la vida para todos

Plan Nacional de Desarrollo

E203 - Derecho a la educación

Plan Estatal de Desarrollo 2022-2027

E10401002 - Brindar los servicios educativos de calidad a los estudiantes de escuelas del Sistema Educativo Estatal, a través del desarrollo de ambientes escolares que propicien el aprendizaje, la inclusión, equidad y perspectiva de género.

Programas de Mediano Plazo 2022-2027

PS05020002 - Fortalecer los esquemas de vinculación institucional para mejorar la inserción que deben tener los planes de estudio en el sector productivo.

PRESUPUESTO DEL PROGRAMA

Segundo Trimestre		Acumulado	
Autorizado	Gasto	Autorizado	Modificado
6,422,216.21	3,064,075.20	6,422,216.21	9,003,022.02
			Gasto
			3,064,075.20
			% de gasto / modificado
			34.03

INDICADORES DEL PROGRAMA

Segundo Trimestre		Acumulado	
Indicadores con avance programado en el periodo	Indicadores con avance	Indicadores sin avance	Indicadores sin avance - Con justificación
10	11	2	0

**GOBIERNO DEL ESTADO DE CHIHUAHUA**  
**SEGUIMIENTO A LA MATRIZ DE INDICADORES PARA RESULTADOS**  
**Segundo Trimestre del 2024**

**405 - INSTITUTO TECNOLÓGICO SUPERIOR DE NUEVO CASAS GRANDES**  
**2E051C1 - VINCULACION Y SERVICIOS EDUCATIVOS**

Fortalecer la vinculación entre la Universidad y los diferentes sectores económicos, sociales y gubernamentales, a través de diversos mecanismos de cooperación, que favorezcan la inserción de los egresados de la institución en el mercado laboral, en condiciones laborales o de autoempleo óptimas.  
 108905 - Las alumnas y los alumnos se e cursan en la institución, carecen de servicios educativos de forma integral, lo cual les impide tener un desarrollo óptimo en su educación superior.

Este Público  
 Programa presupuestario  
 Definición del Programa  
 Problema que atiende el Programa

**FUENTES DE FINANCIAMIENTO**

Clave	Descripción	Origen	Porcentaje	Autorizado	Modificado	Gasto	Variación
1110199	RECURSOS DEL ESTADO	Interrelaciones 2E051C1 - VINCULACION Y SERVICIOS EDUCATIVOS	0.00%	0.00	.00	.00	.00
1114999	INGRESOS PARA UN FIN EN ESPECIFICO DE ORGANISMOS DESCENTRALIZADOS	RECURSOS FISCALES	0.00%	0.00	1,350.00	1,350.00	.00
1179999	CONTRAPARTE ESTATAL A REASIGNACIONES DE RECURSOS FEDERALES ORDINARIAS	RECURSOS FISCALES	70.78%	4,545,605.10	6,198,114.62	1,484,213.07	4,713,901.55
1219199	SECRETARIA DE EDUCACION PUBLICA	RECURSOS FISCALES	0.00%	0.00	.00	.00	.00
1521699	FONDO GENERAL DE PARTICIPACIONES	FINANCIAMIENTO INTERNO	0.00%	0.00	.00	.00	.00
1522199	FONDO DE FISCALIZACION PARA ENTIDADES FEDERATIVAS (FOHE)	RECURSOS FEDERALES	0.00%	0.00	.00	.00	.00
1522899	INGRESOS FISCALES FEDERALES ADMINISTRADOS POR EL GOBIERNO DEL ESTADO	RECURSOS FEDERALES	0.00%	0.00	.00	.00	.00
2579099	REASIGNACIONES DE RECURSOS FEDERALES ORDINARIAS SECRETARIA DE EDUCACION PUBLICA	RECURSOS FEDERALES	29.22%	1,876,611.11	2,803,557.40	1,578,512.13	1,225,045.27
<b>Total de presupuesto</b>				<b>6,422,216.21</b>	<b>9,003,022.02</b>	<b>3,064,075.20</b>	<b>5,938,946.82</b>







GOBIERNO DEL ESTADO DE CHIHUAHUA  
SEGUIMIENTO A LA MATRIZ DE INDICADORES PARA RESULTADOS  
Segundo Trimestre del 2024

ACTIVIDAD	DESCRIPCIÓN DE LA ACTIVIDAD	INDICADOR	UNIDAD DE MEDIDA	VALOR OBJETIVO	VALOR REALIZADO	PORCENTAJE DE AVANCE	EVIDENCIAS	INDICADOR DE RESULTADOS													
								1	2	3	4	5	6	7	8	9	10	11	12		
COMPOENETE C03	Capacitación a personal directivo y administrativo aplicadas.	Personas capacitadas	Personas	93,10	49,43	53,10	Personas capacitadas	81,00	43,00	49,43	43,00	43,00	43,00	43,00	43,00	43,00	43,00	43,00	43,00	43,00	43,00
C0301	Aplicación de encuestas de calidad y servicio	Encuestas aplicadas	Encuestas	68,19	66,19	97,22	Encuestas aplicadas	364,00	276,00	66,19	276,00	276,00	276,00	276,00	276,00	276,00	276,00	276,00	276,00	276,00	276,00

**Justificación Trimestral:**  
**Observaciones:**

El personal capacitado se refiere al personal administrativo y directivo capacitado con relación al total de personal administrativo y directivo.

El indicador de resultado se refiere al número de personas capacitadas.

El indicador de resultado se refiere al número de encuestas aplicadas.

**ACTIVIDAD C0302**  
**DESCRIPCIÓN DE LA ACTIVIDAD**  
 Análisis de los resultados de las encuestas para la capacitación del personal Directivo y Administrativo.

**INDICADOR**  
 Cursos de capacitación

**UNIDAD DE MEDIDA**  
 Cursos

**VALOR OBJETIVO**  
 100,00

**VALOR REALIZADO**  
 5,00

**PORCENTAJE DE AVANCE**  
 5,00

**EVIDENCIAS**  
 Cursos de capacitación

**INDICADOR DE RESULTADOS**  
 Cursos de capacitación

**Justificación Trimestral:**  
**Observaciones:**

El indicador de resultado se refiere al número de cursos de capacitación realizados.

El indicador de resultado se refiere al número de cursos de capacitación realizados.

**ACTIVIDAD C04**  
**DESCRIPCIÓN DE LA ACTIVIDAD**  
 Proyectos de investigación, desarrollo tecnológico e innovación con los sectores público, social y privado realizadas.

**INDICADOR**  
 Proyectos de investigación

**UNIDAD DE MEDIDA**  
 Proyectos

**VALOR OBJETIVO**  
 50,00

**VALOR REALIZADO**  
 5,00

**PORCENTAJE DE AVANCE**  
 10,00

**EVIDENCIAS**  
 Proyectos de investigación

**INDICADOR DE RESULTADOS**  
 Proyectos de investigación

**Justificación Trimestral:**  
**Observaciones:**

El indicador de resultado se refiere al número de proyectos de investigación realizados.

El indicador de resultado se refiere al número de proyectos de investigación realizados.



GOBIERNO DEL ESTADO DE CHIHUAHUA  
 SEGUIMIENTO A LA MATRIZ DE INDICADORES PARA RESULTADOS  
 Segundo Trimestre del 2024

405 - INSTITUTO TECNOLÓGICO SUPERIOR DE NUEVO CASAS GRANDES															
2E091C1 - VINCULACIÓN Y SERVICIOS EDUCATIVOS															
Objetivos	Resumen Narrativo	Nombre del indicador / Descripción del indicador	Método de Cálculo	Tipo / Dimensional / Frecuencia/Trajectoria	Indicador		Clasificación	Unidad de Medida	Meta		Avances del indicador		Medio de Verificación	Supuestos	
					Valor Log. del Trimestre	Meta			Valor Log. Acumulado	Av. Acu.					
ACTIVIDAD C0401	Participación de Docentes en Proyectos de Investigación.	Porcentaje de docentes investigadores participando en proyectos de investigación.	FORCENTALE	Gestión Eficacia Semestral REGULAR CONSTANTE	(DIPPI/DI)*100 DIPPI = Docentes Investigadores Participando en Proyectos de Investigación DI = Total de docentes investigadores	Docente	ACUMULADO	28.00	84.85	19.00	57.58	19.00	57.58	DOCUMENTO INTERNO-Carpeta de indicadores en la oficina de Vinculación e Investigación Subdirección de Investigación Semestral—	Los docentes se interesan en las áreas de innovación e investigación en la región.
Justificación Trimestral:															
Observaciones:															
ACTIVIDAD C0402	Formación de emprendedores para arrancar un proyecto de innovación.	Porcentaje de proyectos empresariales incubados	FORCENTALE	Gestión Eficacia Semestral ASCENDENTE	(PIA/PI)*100 PIA = Proyectos Incubados en el año PI = Proyectos programados en el año	Proyectos	ACUMULADO	10.00	100.00	5.00	50.00	5.00	50.00	DOCUMENTO INTERNO-Carpeta de indicadores en la oficina de la Centro de Innovación Empresarial Semestral—	La comunidad tiene interés en el emprendedurismo y la incubación de proyectos empresariales.
Justificación Trimestral:															
Observaciones:															

Responsable del Programa

Ing. Julián Obedi Alvear Carrasco  
 Subdirección de Planeación y Evaluación

GOBIERNO DEL ESTADO DE CHIHUAHUA  
 SEGUIMIENTO A LA MATRIZ DE INDICADORES PARA RESULTADOS  
 Segundo Trimestre del 2024

405 - INSTITUTO TECNOLÓGICO SUPERIOR DE NUEVO CASAS GRANDES  
 2E051C1 - VINCULACION Y SERVICIOS EDUCATIVOS

Nivel / Referencia	Objetivos	Resumen Narrativo	Nombre del Indicador / Descripción del Indicador	Método de Cálculo	Tipo / Dimensión / Frecuencia / Trayectoria	Indicador	Fórmula / Variables de la Fórmula	Clasificación	Unidad de Medida	Meta			Avances del Indicador			Medio de Verificación	Supuestos
										Valor Propog.	Meta	Valor Log. del Trimestre	Av. Trim.	Valor Log. Acumulado	Av. Acu.		

Responsable del Ente Público  
 M.A.P. Jesús Peña Galaz  
 Director del Instituto Tecnológico Superior de Nuevo Casas Grandes

LIC. Francisco Hugo Gutiérrez Davila  
 Secretario de Educación y Deporte





GOBIERNO DEL ESTADO DE CHIHUAHUA  
 SEGUIMIENTO A LA MATRIZ DE INDICADORES PARA RESULTADOS  
 Segundo Trimestre del 2024

REFERENCIA	Tipo	Descripción	Unidad de Medida	Total	Mujeres	Hombres
NO AFECTADA	Alumnos y Alumnos inscritos en las Instituciones Tecnológicas Superiores del Estado	Alumnos y alumnos	23,889	10,487	13,402	
POTENCIAL (AFECTADA)	Alumnos y Alumnos que no se encuentran inscritos en el Instituto Tecnológico Superior de Nuevo Casas Grandes	Alumnos y alumnos	22,832	8,290	14,542	
OBJETIVO	Alumnos y Alumnos inscritos en el Instituto Tecnológico Superior de Nuevo Casas Grandes	Alumnos y alumnos	1,057	518	539	
POSTERGADA	Alumnos y Alumnos inscritos en el Instituto Tecnológico Superior de Nuevo Casas Grandes que el programa está en condiciones de atender	Alumnos y alumnos	1,057	518	539	
ATENIDA	Alumnos y Alumnos inscritos en el Instituto Tecnológico Superior de Nuevo Casas Grandes que el programa no está en condiciones de atender	Alumnos y alumnos	0	0	0	
	Alumnos y Alumnos inscritos en el Instituto Tecnológico Superior de Nuevo Casas Grandes que el programa está en condiciones de atender	Alumnos y alumnos	0	0	0	

**ALINEACIÓN A INSTRUMENTOS DE PLANEACIÓN ESTRATÉGICA**

OBJETIVO	TEMA
E104174 - SALUD, DESARROLLO HUMANO E IDENTIDAD CHIHUAHUA - EDUCACION - RESPETO DE LOS DERECHOS HUMANOS	Objetivos de Desarrollo Sostenible
OD04 - Garantizar una educación inclusiva, equitativa y de calidad y promover oportunidades de aprendizaje durante toda la vida para todos	Plan Nacional de Desarrollo
E203 - Derecho a la educación	Plan Estatal de Desarrollo 2022-2027

Programas de Mediano Plazo 2022-2027  
 PS05070001 - Asegurar el acceso, permanencia y egreso de los estudiantes de todos los niveles educativos para garantizar el derecho a la educación.

Presupuesto del Programa	Segundo Trimestre	Acumulado
Autorizado	0.00	925,000.00
Gasto	0.00	0.00
% de gasto / modificado	0.00	0.00

Indicadores del Programa	Indicadores con avance	Indicadores sin avance	Indicadores sin avance - Con justificación
0	0	5	0

**GOBIERNO DEL ESTADO DE CHIHUAHUA**  
**SEGUIMIENTO A LA MATRIZ DE INDICADORES PARA RESULTADOS**  
 Segundo Trimestre del 2024

Clave	Ente Público	Programa presupuestario	Definición del Programa	Problema que atiende el Programa	Descripción	Origen	FUENTES DE FINANCIAMIENTO				Variación		
							Interrataciones	Porcentaje	Autorizado	Modificado		Gasto	
1532998		REMANENTES FONDO DE APORTACIONES MULTIPLES INFRAESTRUCTURA EDUCATIVA MEDIA SUPERIOR (FAM)			Construcción, equipamiento, conservación y rehabilitación de infraestructura física de plantales escolares del nivel de educación superior según las necesidades de cada plantel. Aplica para todas las escuelas públicas y tiene por objeto ampliar, mejorar y mantener en buen estado físico la infraestructura, así como optimizar el funcionamiento de la misma, que permita mantener instalaciones dignas.	RECURSOS FEDERALES	2K01TD2 - INFRAESTRUCTURA EDUCATIVA SUPERIOR	0.00%	0.00	.00	.00	.00	
1533123		REMANENTES FONDO DE APORTACIONES MULTIPLES INFRAESTRUCTURA EDUCATIVA SUPERIOR (FAM) 2023			108783 - Los Alumnos y Alumnas del Instituto Tecnológico de Nuevo Casas Grandes cuentan con infraestructura educativa obsoleta para el desarrollo de sus actividades.	RECURSOS FEDERALES	2K01TD2 - INFRAESTRUCTURA EDUCATIVA SUPERIOR	0.00%	0.00	925,000.00	925,000.00	.00	925,000.00
							Total de presupuesto	0.00%	0.00	925,000.00	925,000.00	.00	925,000.00



GOBIERNO DEL ESTADO DE CHIHUAHUA  
 SEGUIMIENTO A LA MATRIZ DE INDICADORES PARA RESULTADOS  
 Segundo Trimestre del 2024

Actividad	Descripción del Indicador	Unidad de Medida	Frecuencia	Estrategia	Evidencia	Fuente de Datos	Método de Medición	Indicador		Valor Objetivo	Valor Realizado	Porcentaje de Cumplimiento	Observaciones
								Acumulado	Trimestral				
<b>PN</b> Contribuir a brindar los servicios educativos de calidad a los alumnos de escuelas del Sistema Educativo Estatal, a través del desarrollo de ambientes escolares que propicien el aprendizaje, la inclusión social y el bienestar de los alumnos, mediante la infraestructura actual para el desarrollo de sus actividades. Justificación Trimestral: Observaciones:	Edificios equipados Mide el porcentaje de edificios equipados y acondicionados con respecto a los edificios programados	Edificio	ACUMULADO	Edificio	Edificio	Edificio	Edificio	0.00	0.00	0.00	0.00	0.00	Las condiciones climatológicas son favorables. La disponibilidad de los recursos son adecuados en tiempo y forma para el desarrollo de las obras. DOCUMENTO INTERNO-Expediente documental de la gestión y operatividad correspondiente Subdirección de Planeación y Evaluación Gerardo Olivas Corbova—
	Edificios equipados y acondicionados Mide el porcentaje de edificios equipados y acondicionados con respecto a los edificios programados	Edificio	CONSTANTE	Edificio	Edificio	Edificio	Edificio	Edificio	0.00	0.00	0.00	0.00	0.00
<b>PROPOSTO</b> Los Alumnos y Alumnas del Instituto Tecnológico de Nuevo Casas Grandes cuentan con infraestructura educativa actual para el desarrollo de sus actividades. Justificación Trimestral: Observaciones:	Porcentaje de Estudiantes Beneficiarios Mide el porcentaje de estudiantes beneficiarios en relación a las programadas	Estudiantes	ACUMULADO	Estudiantes	Estudiantes	Estudiantes	Estudiantes	1,057.00	100.00	0.00	0.00	0.00	DOCUMENTO INTERNO-Registro Interno, Sistema Integral PROYECTADO de las Instalaciones de manera adecuada para el desarrollo de sus actividades educativas. Realización de Planificación y Evaluación Gerardo Olivas Corbova—
	Porcentaje de Estudiantes Beneficiarios Mide el porcentaje de estudiantes beneficiarios en relación a las programadas	Estudiantes	CONSTANTE	Estudiantes	Estudiantes	Estudiantes	Estudiantes	Estudiantes	1,057.00	100.00	0.00	0.00	0.00
<b>COMPLEMENTO</b> Equipamiento adquirido Realización de licitaciones de equipamiento Justificación Trimestral: Observaciones:	Porcentaje de actividades realizadas Mide el porcentaje de actividades realizadas en relación a las programadas	Actividades	ACUMULADO	Actividades	Actividades	Actividades	Actividades	9.00	100.00	0.00	0.00	0.00	Los proveedores entregan en tiempo y forma el equipo adquirido. DOCUMENTO INTERNO-Expediente documental Subdirección de Planeación y Evaluación Anual—
	Porcentaje de actividades realizadas Mide el porcentaje de actividades realizadas en relación a las programadas	Actividades	CONSTANTE	Actividades	Actividades	Actividades	Actividades	Actividades	9.00	100.00	0.00	0.00	0.00
<b>ACTIVIDAD</b> C6101 Realización de expedientes técnicos para equipo especializado de laboratorios Justificación Trimestral: Observaciones:	Porcentaje de actividades realizadas Mide el porcentaje de actividades realizadas en relación a las programadas	Actividades	ACUMULADO	Actividades	Actividades	Actividades	Actividades	9.00	100.00	0.00	0.00	0.00	Los expedientes y permisos necesarios para integrar los expedientes se realizan en tiempo y forma. DOCUMENTO INTERNO-Expediente documental Subdirección de Planeación y Evaluación Gerardo Olivas Corbova—
	Porcentaje de actividades realizadas Mide el porcentaje de actividades realizadas en relación a las programadas	Actividades	CONSTANTE	Actividades	Actividades	Actividades	Actividades	Actividades	9.00	100.00	0.00	0.00	0.00

**GOBIERNO DEL ESTADO DE CHIHUAHUA**  
**SEGUIMIENTO A LA MATRIZ DE INDICADORES PARA RESULTADOS**  
**Segundo Trimestre del 2024**

405 - INSTITUTO TECNOLÓGICO SUPERIOR DE NUEVO CASAS GRANDES  
 2K07DZ - INFRAESTRUCTURA EDUCATIVA SUPERIOR

Objetivos	Nivel / Referencia	Resumen Narrativo	Nombre del Indicador / Descripción del Indicador	Método de Cálculo	Tipo / Dimensión / Frecuencia / Trayectoria	Indicador		Clasificación	Unidad de Medida	Meta		Avances del Indicador			Medio de Verificación	Supuestos
						Fórmula / Variables de la Fórmula	Valor Reprog.			Meta	Valor Log. del Trimestre	Av. Trim.	Valor Log. Acumulado	Av. Acu.		

Justificación Trimestral:  
 Observaciones:

Observaciones Generales del Programa Presupuestario en el Periodo

<p align="center"><i>[Handwritten signature]</i></p> <p align="center">Responsable del Programa</p>
---

<p align="center"><i>[Handwritten signature]</i></p> <p align="center">Responsable del Ente Público</p> <p align="center">M.A.P. Jesús Peña Galaz                  Director del Instituto Tecnológico Superior de Nuevo Casas Grandes</p>
---

<p align="center"><i>[Handwritten signature]</i></p> <p align="center">LIC. Francisco Hugó Gutiérrez Davila                  Secretario de Educación y Deporte</p>
--